

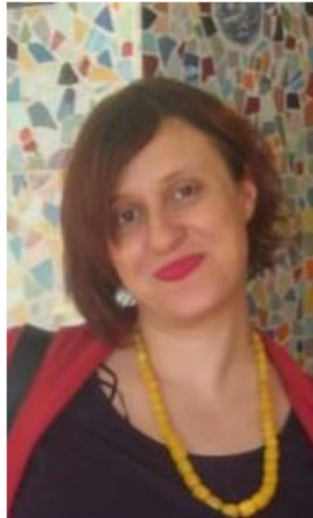

Curriculum Vitae Europass



Informazioni personali

Nome / Cognome

Dott.ssa Bernardini Arianna
PSICOTERAPEUTA
Iscritta Albo Psicologi Lazio n° 21750

Data di nascita 02/01/1983

Settore professionale **Psicologia clinica e dello sviluppo**

Esperienza professionale

Da marzo 2017 in corso

Lavoro o posizione ricoperta

Coordinatore e Responsabile Gruppo Appartamento e Centro Diurno "Residenza Tuberose" per adolescenti con grave psicopatologia

Principali attività e responsabilità

- Coordinamento struttura socioassistenziale ed equipe
- Supporto psicologico alla genitorialità
- Formazione operatori
- Psicoterapia e supporto psicologico ospiti minori adolescenti
- Valutazioni psicodiagnostiche ospiti minori adolescenti

Nome o indirizzo datore di lavoro

Associazione di promozione sociale Tuberose

Tipo di attività o settore

Psicologia Clinica in età evolutiva

Esperienza professionale

Dal 2016 in corso	
Lavoro o posizione ricoperta	Presidente Associazione di promozione sociale Tuberose
Principali attività e responsabilità	<ul style="list-style-type: none">-Coordinamento associazione- Progettazione europea (con redazione 2 progetti risultati vincitori finanziamento europeo POR/FSE)-Progetti nelle scuole per esordi psicopatologici in età evolutiva-Supporto psicologico alla genitorialità
Nome o indirizzo datore di lavoro	Associazione di promozione sociale Tuberose
Tipo di attività o settore	Psicologia Clinica in età evolutiva
Maggio 2016- 2019	
Lavoro o posizione ricoperta	Frequenza volontaria con supervisione Dottor Domenico Arturo Nesci
Principali attività e responsabilità	<ul style="list-style-type: none">-Gestione psicoterapie a pazienti in cura farmacologica ne parenti di pazienti oncologici presso l'Ambulatorio di consultazione psichiatrica del Gemelli, con supervisione clinica-Psicoterapia a pazienti psichiatrici-Psicoterapia a pazienti oncologici-Psicoterapia on line pazienti oncologici
Nome o indirizzo datore di lavoro	
Tipo di attività o settore	Policlinico Gemelli Psicoterapia
Ottobre 2015- In corso	Psicologo libero professionista presso Studio
Lavoro o posizione ricoperta	<ul style="list-style-type: none">-Valutazioni Psicodiagnostiche-Consulenza Psicologica
Principali attività e responsabilità	<ul style="list-style-type: none">-Supporto psicologico per problematiche emotive e stress-Riabilitazione neuropsicologica-Intervento settore evolutivo-Intervento e sostegno psicologico genitorialità- Intervento e sostegno psicologico pazienti oncologici
Nome o indirizzo datore di lavoro	Studio Professionale Privato
Tipo di attività o settore	Psicologia Clinica

Giugno 2015-giugno 2018	
Lavoro o posizione ricoperta	Operatore Sociale Psichiatrico
Principali attività e responsabilità	-assistenza domiciliare e lavoro sulle autonomie pazienti psichiatrici residenti in gruppo appartamento -organizzazione e coordinamento attività pazienti psichiatrici -lavoro d'equipe per la gestione casi psichiatrici con ASL RM2
Nome e indirizzo datore di lavoro	Cooperativa sociale Panta Rei
Tipo di attività o settore	Riabilitazione Psichiatrica
2014	
Lavoro o posizione ricoperta	Psicologa Tirocinante ore 1000
Principali attività e responsabilità	- Colloquio clinico con supervisione - Training sulla Somministrazione reattivi psicologici (MMPI-2, REASON for LIVING, scale per DEPRESSIONE ed ANSIA, SCID, WAISS, BENTON GESTALT TEST) - Assistenza a pazienti psichiatrici con psicosi e disturbi di personalità - Anamnesi con supervisione - Osservazione partecipativa gruppo psico-educativo per familiari dei pazienti psichiatrici - Osservazione e training sulle tecniche di intervento nella gestione dei gruppi di lavoro ospedalieri - Attività progettuale in ambito sanitario - Redazione cartelle cliniche - Preparazione presentazione per convegno su intervento precoce nelle psicosi
Nome e indirizzo del datore di lavoro	ASL RMD- Roma
Tipo di attività o settore	Attività clinica in ambito psichiatrico ospedaliero
Maggio 2014-Novembre 2014	
Lavoro o posizione ricoperta	Stage Formativo ore 500
Principali attività e responsabilità	-Formazione alla raccolta anamnestica a parenti di bambini con psicopatologia -Attività di gioco a fini terapeutici e diagnostici a bambini pazienti di neuropsichiatria infantile -Training principali strumenti per lo screening di patologie evolutive: (-Prove MT -Prove MT-Calcolo -WISC -Batteria per la valutazione della dislessia e della disortografia di Sartori -Batteria valutazione neuropsicologica -Test MASC -Test Children Depression Inventory -Test Children Behaviour Checklist e Youth Self Report
Nome e indirizzo del datore di lavoro	Clinica Sant'Alessandro, U.O.C. Neuropsichiatria infantile, Policlinico TorVergata, Roma
Tipo di attività o settore	Attività clinica in ambito psicologia dello sviluppo

Settembre 2012- Settembre 2013	
Lavoro o posizione ricoperti	Operatrice Servizio Civile
Principali attività e responsabilità	-Assistenza quotidiana a pazienti psichiatrici gravi in contesto comunità psichiatrica residenziale -Accompagnamento pazienti psichiatrici gravi per visite ed attività -Conduzione laboratori ed attività sportive e ludiche a scopo riabilitativo all'interno comunità psichiatrica residenziale -Osservazione partecipata gruppi sulla gestione allucinazioni uditive e osservazione gruppi multifamiliari - Progettazione in ambito sanitario (ideazione e redazione progetto Agricoltura Sociale per pazienti psichiatrici oggetto successivamente di finanziamento) - Segretariato Sociale
Nome e indirizzo del datore di lavoro	Comunità Psichiatrica "Urbania", ASL RMB, Roma, Referente Dott. Mannù Jose
Tipo di attività o settore	Attività clinica in ambito psichiatrico residenziale (Comunità)
Gennaio 2012- Giugno/2012	
Lavoro o posizione ricoperti	Borsista di ricerca accademica
Principali attività e responsabilità	-Somministrazione reattivi psicologici per memoria, attività cognitive, orientamento spaziale -Raccolta e analisi dati -Ricerca bibliografica -Attività di segreteria amministrativa per il laboratorio di Psicologia Generale
Nome e indirizzo del datore di lavoro	Laboratorio psicologia Generale, Università Sapienza Roma, Prof.Marucci
Tipo di attività o settore	Attività di ricerca in ambito psicologico
01/10/2008-01/10/2010	
Lavoro o posizione ricoperti	Collaboratore a progetto
Principali attività e responsabilità	-Gestione borse lavoro invalidi psichici -Progettazione sanitaria e sociale -Lavoro di rete con ASL
Nome e indirizzo del datore di lavoro	Cooperativa Sociale Recoopera, Chieti
Tipo di attività o settore	Riabilitazione psichiatrica
01/06/2006-01/11/2006	
Lavoro o posizione ricoperti	Tirocinante Psicologa
Principali attività e responsabilità	-Attività progettazione in ambito sociale -Segretariato Sociale -Lavoro di rete -Coordinamento rapporti con Telefono Azzurro per campagna promozionale -Osservazione contesto terapeutico in Comunità Riabilitativa per Tossicodipendenze "Ali D'Aquila"
Nome e indirizzo del datore di lavoro	Centro Servizi Volontariato, Chieti

Esperienza Formativa

Principali tematiche/competenze professionali acquisite	Scuola di specializzazione in psicoterapia psicodinamica nel setting istituzionale SIPSI (50 con lode) Psicoterapia psicodinamica: teoria e prassi Psicoterapia in contesti istituzionali Psiconcologia Psicoterapia in gravidanza Arteterapia Dinamica dei gruppi: Cinema e sogni Teoria e prassi delle nuove forme di psicoterapia on line e a distanza.
Nome e tipo d'organizzazione erogatrice dell'istruzione e formazione	SIPSI Scuola di psicoterapia psicodinamica nel setting istituzionale
2014/15	
Titolo della qualifica rilasciata	Master di 2 livello universitario in DISTURBI DI APPRENDIMENTO E DELLO SVILUPPO COGNITIVO (110/110)
Principali tematiche/competenze professionali acquisite	-Psicologia clinica e psicopatologia dello sviluppo -Colloquio clinico, counseling e ascolto attivo in contesti clinici evolutivi -Sostegno alla genitorialità -Disturbi evolutivi: diagnosi -Disturbi evolutivi: intervento - Riabilitazione DSA, disturbi di apprendimento e Ritardo cognitivo
Nome e tipo d'organizzazione erogatrice dell'istruzione e formazione	Sapienza Università Roma, Facoltà Psicologia
2013	
Titolo della qualifica rilasciata	Laurea magistrale in psicologia della Salute, Clinica e di Comunità (110/110 con lode)
Principali tematiche/competenze professionali acquisite	-Psicologia clinica e psicopatologia -Colloquio clinico, counseling e ascolto attivo -Progettazione in ambito psicosociale -Psicologia di Comunità -Testistica e teoria e tecniche dei test -Ricerca psicosociale nella psicologia di Comunità e della Salute -Assessment Personalità - Analisi Dati e Statistica -Psicologia del lavoro e marketing
Nome e tipo d'organizzazione erogatrice dell'istruzione e formazione	Sapienza Università di Roma Relatore Tesi Concetta Pastorelli Tesi "Aggressività psicologica nella famiglia ed esiti in preadolescenza"

2012

Titolo della qualifica rilasciata
Principali tematiche/competenze professionali acquisite

Corso professionale regionale

-Progettazione in ambito sociale
-Redazione Business Plan
-Start Up d'impresa

Nome e tipo d'organizzazione erogatrice dell'istruzione e formazione

BIC Lazio, Incubatore di impresa Regionale, Roma

2009

Titolo della qualifica rilasciata
Principali tematiche/competenze professionali acquisite

Attestato Frequenza

-Inglese conversazione, scrittura, lettura livello Intermediate

Nome e tipo d'organizzazione erogatrice dell'istruzione e formazione

London Nottingh Hill School of Language, Londra

Formazione personale presso psicoterapeuti privati alla psicoterapia individuale e di gruppo, in contesti di supervisioni didattiche e psicoterapici, attraverso i quali vi è stato un addestramento alle tecniche interpretative in psicoterapia e alla gestione dei personali vissuti emotivi, come strumento principe del metodo di intervento.

PUBBLICAZIONI E PARTECIPAZIONI A CONVEGNI

2013 TESI DI LAUREA MAGISTRALE "Aggressività Psicologica nella famiglia ed esordi psicopatologici in preadolescenza" votazione 110 e Lode. Pubblicazione sul web.

2019 EPA European Psychiatric Association VARSAVIA CONVEGNO Intervento con poster " The alteration of sensory consciousness of the self in children with developmental disorders- A preliminary study" Ombretta Orsini, Dori Montanaro, Arianna Bernardini.

Membro del comitato editoriale della rivista "Il sogno della Farfalla".

Capacità e competenze personali

Madrelingua

Italiano

Altra Lingua

Inglese

Autovalutazione
Livello europeo (*)

Lingua Inglese

Comprensione		Parlato		Scritto
Ascolto	Lettura	Interazione orale	Produzione orale	
B2	B2	B2	B2	B2

(*) [Quadro comune europeo di riferimento per le lingue](#)

Capacità e competenze tecniche | -Testing Psicologico:
Ambito adulti (MMPI-BIG FIVE-Reason for Living-WAIS-PARENTING STRESS INDEX-BECK
DEPRESSION INVENTORY-STAI)
Ambito sviluppo (WISC- TDA-MASC-CONNER'S SCALE- MT-AC MT- DDE- CBCL e YSR di
Achenbach)
-Programmi statistici elaborazione dati:
Pacchetto SPSS

Capacità e competenze
informatiche | -Pacchetto Office
-Internet e Posta elettronica
-Power Point

Patente | Patente di guida B

Autorizzo il trattamento dei miei dati personali ai sensi del Decreto Legislativo 30 giugno 2003, n. 196
"Codice in materia di protezione dei dati personali".